

Nº CONTRIBUYENTE: 9254

REFERENCIA CATASTRAL: 03133004000000

MUNICIPIO
DE
LA CIUDAD DE GÁLVEZ
PROV. SANTA FE

Expediente Nº 321 Letra VP Año 2024

Inicio de trámite: DALLE PALLE GUILLERMO [1-36738277]

Motivo SOLICITA VISACION DE PLANOS PROPIEDAD DE DANIEL
BIANCO

REG. BAJO Nº 3648 - 16/09/2024.

Gálvez 13 de septiembre de 2024

N.C: 9254 - 2 fotos.

DALLE PALLE GUILLERMO
INGENIERO AGRIMENSOR
MATRICULA I.Co.P.A. 1-0259-8

ECHEVERRIA LUCAS
INGENIERO AGRIMENSOR
MATRICULA I.Co.P.A. 2-0473-1

SOLICITUD DE VISACIÓN DE PLANO DE MENSURA

Sr. Intendente.
Municipalidad de Gálvez.
S / D

Nos dirigimos a Ud. a fin de solicitar la visación del Plano de Mensura (modificación de estado parcelario), que se acompaña a la presente, del inmueble ubicado en calle J. MARMOL 340, de la localidad de GÁLVEZ, departamento SAN JERÓNIMO, provincia de SANTA FE.

El cual se identifica en el S.C.I.T. bajo la Partida de Impuesto Inmobiliario:
- 11-08-00 145949/0004.

El propietario firma al pie de la presente:

FIRMA

BIANCO DOMINGO
APELLIDO Y NOMBRE

6258742
D.N.I.Nº

LUCAS ECHEVERRIA
INGENIERO AGRIMENSOR
Mat. 2-0473-1
Tel. 03404 - 1563719

Dalle Palle
Ing. Agrimensor
I.CO.P.A. 1-0259-8



MUNICIPALIDAD DE GALVEZ
SELLADO \$ 2135⁰⁰
RECIBO N° 2118479
ORD. IMPOSITIVA VIGENTE



MUNICIPALIDAD DE GALVEZ
SELLADO \$ 8960⁰⁰
RECIBO N° _____
ORD. IMPOSITIVA VIGENTE

ACTA DE DONACIÓN

Sr. Intendente.
Municipalidad de Gálvez.
S / D

En la Ciudad de Gálvez, Departamento San Jerónimo, Provincia de Santa Fe, por medio de la presente, quien suscribe, DANIEL ANGEL BIANCO, se dirige a Ud. en carácter de propietario del inmueble designado por el S.C.I.T. bajo la P.I.I. N° 11-08-00 145949/0004, y según Titulo Inscripto en el Registro de la Propiedad bajo el siguiente dominio: T°246 P F°1254 N°88888 FECHA:03/09/2007 - DPTO.: SAN JERÓNIMO, manifestando que siendo el propósito de subdividir el inmueble mencionado, de acuerdo al Plano de Mensura que se adjunta a la presente, confeccionado por Ing. Agrim. Guillermo DALLE PALLE, Inscripto en el Colegio de Profesionales de la Agrimensura de la Provincia de Santa Fe, bajo el I.Co.PA. N° 1-0259-8 e Ing. Agrim. Lucas ECHEVERRIA, Inscripto en el Colegio de Profesionales de la Agrimensura de la Provincia de Santa Fe, bajo el I.Co.PA. N° 2-0473-1, originándose por el mismo el Lote "A1", destinado a ensanche de calle Jose Marmol.

Y quienes suscriben, por la presente manifiesta donación expresa del lote mencionado en el párrafo anterior a la Municipalidad de Gálvez, sujeta a la condición que seguidamente se establece, en forma gratuita y voluntaria, y hace constar además que la parcela objeto de donación se encuentra libre de ocupantes.

La presente donación se efectúa en cumplimiento de lo dispuesto en el Artículo 16 de la Ordenanza N° 1.278/87, y está sujeta a la condición de que se otorgue la Aprobación Definitiva del plano adjuntado.

Para tal fin, el citado presente en este acto, firma este Acta de Donación, al pie de la presente conformidad, a un solo efecto, y de un mismo tenor.



CERTIFICO que la firma que antecede pertenece a

BIANCO DANIEL ANGEL

DMI M 6 258 742

Gálvez, 10 SEP 2024



Esta Certificación no Juzga el contenido del presente Documento

MENSURA DETALLE DE MEJORAS

PROPIETARIO: Daniel A. BIANCO

FOJA DE MEJORAS PLANO N°

P.I.I. N°

11-08-00 145949/0004

Calle José Marmol N°340

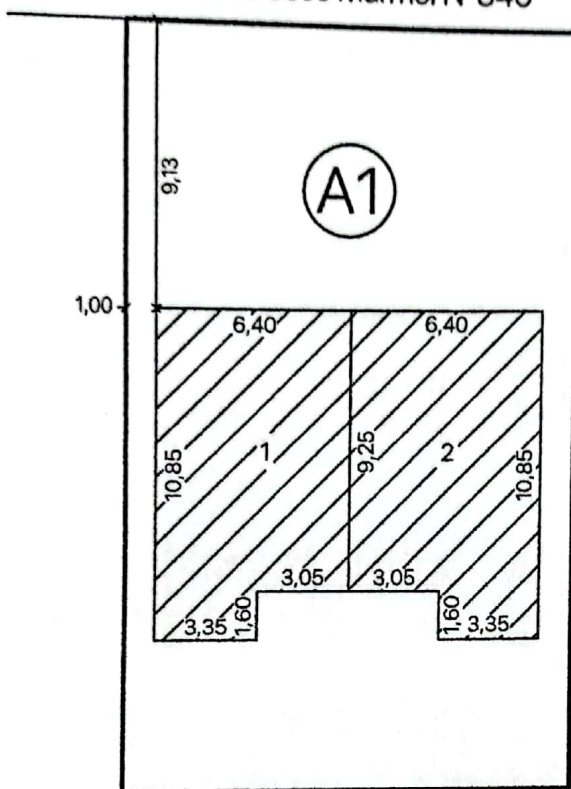

FACHADA

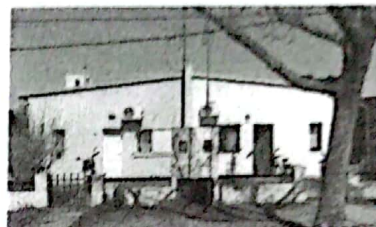

ESCALA 1:250

Lote	Bloque S/DD. JJ. Prop.	Planta	SUPERFICIES (m ²)			Form.	Destino
			Cubierta	Semicub.	Piscina		
A1	1	Baja	64,50	--	--	A	VIVIENDA
	2	Baja	64,50	--	--	A	VIVIENDA
Superficie SUBTOTAL			129,00	--	--		
Superficie TOTAL existente			129,00				

SUP. TOTAL MEJORAS EMP. _____ 129,00 m²

SUP. MEJORAS EXISTENTES _____ 129,00 m²

DIFERENCIA _____ 0,00 m²

GDPalle

GUILLERMO DALLE PALLE
Ingeniero Agrimensor
I.Co.P.A. N° 1-0259-8
GÁLVEZ

Echeverría

LUCAS ECHEVERRÍA
Ingeniero Agrimensor
I.Co.P.A. N° 2-0473-1
GÁLVEZ - ROSARIO

GALVEZ, SEPTIEMBRE DE 2024